

Изданія М. П. БЪЛЯЕВА въ Лейпцигѣ

**Ф. БЛУМЕНФЕЛДЪ**  
**ВАЛЬСЪ = ЭТЮДЪ**

ДЛЯ ФОРТЕПИАНО

СОЧ. 4

**F. BLUMENFELD**  
**VALSE = ETUDE**

pour PIANO

OP. 4

1887  
51

Edition M. P. BELAÏEFF, Leipzig

# Edition M. P. Belaieff à Leipzig.

## Compositions pour Orchestre.

<b>Antipow (C.). Op. 7. Allegro symphonique</b> M. R. pour Orchestre.		
Partition d'orchestre	net 9.—	4.50
Parties d'orchestre	net 12.—	6.—
Parties supplémentaires	à net —.90	—45
Réduction pour Piano à 4 mains par l'auteur	4.—	2.—
<b>Artelboucheff (Nicolas). Op. 4. Polka caractéristique</b> pour Orchestre.		
Partition d'orchestre	net 8.—	1.50
Parties d'orchestre	net 6.—	3.—
Parties supplémentaires	à net —.60	—30
Réduction pour Piano à 4 mains par l'auteur	2.—	1.—
<b>Blumenfeld (Félix). Op. 10. Mazurka</b> pour Orchestre.		
Partition d'orchestre	net 6.—	3.—
Parties d'orchestre	net 12.—	6.—
Parties supplémentaires	à net —.60	—30
Réduction pour Piano à 4 mains par l'auteur	4.—	2.—
<b>Borodine (Alexandre). Finale de l'Opéra-Ballet inachevé „Ulada“</b> , orchestré par N. Rimsky-Korsakow.		
Partition d'orchestre	net 4.50	2.25
Parties d'orchestre	net 9.—	4.50
Parties supplémentaires	à net —.60	—30
Réduction pour Piano à 4 mains par N. Sokolow	8.—	1.50
<b>Ouverture, Danses et Marche</b> pour grand Orchestre, tirées de l'Opéra „Le Prince Igor“.		
<b>1. Ouverture.</b>		
Partition d'orchestre	net 8.—	3.—
Parties d'orchestre	net 12.—	6.—
Parties supplémentaires	à net —.90	—45
Réduction pour Piano à 4 mains par N. Sokolow	4.—	2.—
Réduction pour Piano à 2 mains par F. Blumenfeld	3.—	1.50
<b>2. Danses No. 8 (Danse des jeunes filles polovtsiennes) et No. 17 (Danse polovtsienne).</b>		
Partition d'orchestre	net 12.—	6.—
Parties d'orchestre	net 24.—	12.—
Parties supplémentaires	à net 1.50	—75
Réduction pour Piano à 4 mains par N. Sokolow	6.—	3.—
Réduction pour Piano à 2 mains par F. Blumenfeld	4.—	2.—
<b>3. Marche polovtsienne.</b>		
Partition d'orchestre	net 6.—	3.—
Parties d'orchestre	net 12.—	6.—
Parties supplémentaires	à net —.60	—30
Réduction pour Piano à 4 mains par N. Sokolow	8.—	1.50
Réduction pour Piano à 2 mains par F. Blumenfeld	2.—	1.—
<b>Elne Steppenskizze aus Mittelasiën</b> , für Orchester.		
Partitur	netto 8.—	1.50
Orchesterstimmen	netto 6.—	3.—
Duplirstimmen	je netto —.80	—15
Arrangement für Pianoforte zu 4 Händen vom Componisten	8.—	1.50
Transcrite pour Piano par Théodore Jadoul	2.—	1.—
<b>2 Parties de la 3<sup>me</sup> Symphonie inachevée en LA mineur. Terminée et instrumentée</b> par A. Glazounow.		
Partition d'orchestre	net 9.—	4.50
Parties d'orchestre	net 18.—	9.—
Parties supplémentaires	à net 1.20	—60
Réduction pour Piano à 4 mains: la 1 <sup>re</sup> partie par A. Glazounow, la 2 <sup>e</sup> partie par N. Sokolow	5.—	2.50
<b>Cui (César). Op. 43. In modo populari. Petite Suite (No. 3) pour Orchestre.</b> (I. Allegro moderato. II. Moderato. III. Vivace. IV. Moderato. V. Allegretto. VI. Vivace ma non troppo.)		
Partition d'orchestre	net 4.50	2.25
Parties d'orchestre	net 9.—	4.50
Parties supplémentaires	à net —.90	—45
Réduction pour Piano à 4 mains par l'auteur	4.—	2.—

No. 1a.

## Compositions pour Orchestre.

<b>Glazounow (Alexandre). Op. 3. 1<sup>re</sup> Ouverture</b> sur trois thèmes grecs pour grand Orchestre. Nouvelle édition revue et corrigée par l'auteur.		
Partition d'orchestre	net 6.—	3.—
Parties d'orchestre	net 15.—	7.50
Parties supplémentaires	à net —.90	—45
Réduction pour Piano à 4 mains par l'auteur	4.—	2.—
<b>Op. 5. 1<sup>re</sup> Symphonie (MI majeur)</b> pour grand Orchestre.		
Partition d'orchestre	net 18.—	9.—
Parties d'orchestre	net 36.—	18.—
Parties supplémentaires	à net 2.40	1.20
Réduction pour Piano à 4 mains par Mme. Nadejda Rimsky-Korsakow	10.—	5.—
<b>Op. 6. 2<sup>me</sup> Ouverture sur des thèmes grecs</b> pour grand Orchestre.		
Partition d'orchestre	net 9.—	4.50
Parties d'orchestre	net 18.—	9.—
Parties supplémentaires	à net 1.20	—60
Réduction pour Piano à 4 mains par l'auteur	5.—	2.50
<b>Op. 7. Sérénade</b> pour Orchestre.		
Partition d'orchestre	net 8.—	1.50
Parties d'orchestre	net 6.—	3.—
Parties supplémentaires	à net —.60	—30
Réduction pour Piano à 4 mains par l'auteur	2.—	1.—
<b>Op. 8. A la mémoire d'un héros. Elégie</b> pour grand Orchestre.		
Partition d'orchestre	net 8.—	1.50
Parties d'orchestre	net 6.—	3.—
Parties supplémentaires	à net —.60	—30
Réduction pour Piano à 4 mains par l'auteur	2.—	1.—
<b>Op. 9. Suite caractéristique</b> pour grand Orchestre. (I. a. Introduction. b. Danse rustique. II. Intermezzo scherzando. III. Carnaval. IV. Pastorale. V. Danse orientale. VI. a. Elégie. b. Cortège.)		
Partition d'orchestre	net 12.—	6.—
Parties d'orchestre	net 30.—	15.—
Parties supplémentaires	à net 1.80	—90
Réduction pour Piano à 4 mains par l'auteur	9.—	4.50
<b>Op. 11. 2<sup>me</sup> Sérénade</b> pour petit Orchestre.		
Partition d'orchestre	net 8.—	1.50
Parties d'orchestre	net 4.50	2.25
Parties supplémentaires	à net —.30	—15
Réduction pour Piano à 4 mains par l'auteur	2.—	1.—
<b>Op. 12. Poème lyrique. Andantino</b> pour grand Orchestre.		
Partition d'orchestre	net 4.50	2.25
Parties d'orchestre	net 9.—	4.50
Parties supplémentaires	à net —.30	—15
Réduction pour Piano à 4 mains par l'auteur	3.—	1.50
<b>Op. 13. „Stenka Rasine“.</b> Poème symphonique pour grand Orchestre. (A la mémoire d'Alexandre Borodine.)		
Partition d'orchestre	net 9.—	4.50
Parties d'orchestre	net 15.—	7.50
Parties supplémentaires	à net 1.20	—60
Réduction pour Piano à 4 mains par l'auteur	5.—	2.50
<b>Op. 14. 2 Morceaux pour Orchestre.</b> (No. 1. Idylle. No. 2. Réverie orientale.)		
Partition d'orchestre	net 8.—	1.50
Parties d'orchestre	net 9.—	4.50
Parties supplémentaires	à net —.60	—30
Réduction pour Piano à 4 mains par l'auteur	3.—	1.50
<b>Op. 16. 2<sup>me</sup> Symphonie en FA dièse mineur</b> pour grand Orchestre. (A la mémoire de François Liszt.)		
Partition d'orchestre	net 18.—	9.—
Parties d'orchestre	net 36.—	18.—
Parties supplémentaires	à net 2.40	1.20
Réduction pour Piano à 4 mains par l'auteur	12.—	6.—
<b>Op. 18. Mazurka</b> pour Orchestre.		
Partition d'orchestre	net 6.—	3.—
Parties d'orchestre	net 15.—	7.50
Parties supplémentaires	à net —.90	—45
Réduction pour Piano à 4 mains par l'auteur	4.—	2.—

## Compositions pour Orchestre.

<b>Glazounow (Alexandre). Op. 19. La Forêt.</b> Fantaisie pour grand Orchestre.		
Partition d'orchestre	net 12.—	6.—
Parties d'orchestre	net 18.—	9.—
Parties supplémentaires	à net 1.20	—60
Réduction pour Piano à 4 mains de l'auteur	5.—	2.50
Réduction pour 2 Pianos à 8 mains par C. Tschernoff	8.—	4.—
<b>Op. 21. Marche de Noces</b> pour grand Orchestre.		
Partition d'orchestre	net 8.—	1.50
Parties d'orchestre	net 9.—	4.50
Parties supplémentaires	à net —.60	—30
Réduction pour Piano à 4 mains de l'auteur	2.—	1.—
<b>Une Fête slave, tirée du Quatuor slave, Op. 26. Esquise symphonique</b> pour grand Orchestre.		
Partition d'orchestre	net 9.—	4.50
Parties d'orchestre	net 15.—	7.50
Parties supplémentaires	à net —.90	—45
Réduction pour Piano à 4 mains par N. Sokolow	4.—	2.—
<b>Op. 28. La Mer. Fantaisie</b> pour grand Orchestre.		
Partition d'orchestre	net 15.—	7.50
Parties d'orchestre	net 30.—	15.—
Parties supplémentaires	à net 1.50	—75
Réduction pour 2 Pianos à 8 mains par l'auteur	9.—	4.50
<b>Op. 29. Rhapsodie orientale</b> pour grand Orchestre.		
Partition d'orchestre	net 18.—	9.—
Parties d'orchestre	net 30.—	15.—
Parties supplémentaires	à net 1.80	—90
Réduction pour Piano à 4 mains par l'auteur	8.—	4.—
<b>Op. 30. Le Kremlin. Tableau symphonique</b> en 3 parties pour grand Orchestre.		
Partition d'orchestre	net 18.—	9.—
Parties d'orchestre	net 36.—	18.—
Parties supplémentaires	à net 1.80	—90
Réduction pour Piano à 4 mains par l'auteur	8.—	4.—
<b>Op. 33. 3<sup>me</sup> Symphonie en RE majeur</b> pour Orchestre.		
Partition d'orchestre	net 24.—	12.—
Parties d'orchestre	net 48.—	24.—
Parties supplémentaires	à net 3.60	1.80
Réduction pour Piano à 4 mains par l'auteur	15.—	7.50
<b>Op. 34. Le Printemps. Tableau musical</b> pour Orchestre.		
Partition d'orchestre	net 6.—	3.—
Parties d'orchestre	net 12.—	6.—
Parties supplémentaires	à net —.90	—45
Réduction pour Piano à 4 mains de l'auteur	3.—	1.50
<b>Op. 40. Triumphant March on the occasion of the Worlds Columbian Exposition in Chicago 1893, composed for a grand Orchestra with Chorus (ad libitum).</b>		
Full score	net 6.—	3.—
Orchestral parts	net 15.—	7.50
Supplementary parts	each net —.60	—30
Arrangement as a Duet for the Piano-forte (by the composer)	3.—	1.50
<b>Op. 45. Carnaval. Ouverture</b> pour grand Orchestre avec Orgue ad libitum.		
Partition d'orchestre	net 7.50	3.75
Parties d'orchestre	net 15.—	7.50
Parties supplémentaires	à net 1.20	—60
Réduction pour Piano à 4 mains par l'auteur	4.—	2.—
<b>Op. 46. Chopiniana. Suite</b> pour grand Orchestre composée de I) Polonaise, Op. 4 <sup>o</sup> ; II) Nocturne, Op. 15; III) Mazurka, Op. 50; IV) Tarentelle, Op. 43, de Fr. Chopin, instrumentées par Alexandre Glazounow. Complet.		
Partition d'orchestre	net 6.—	3.—
Parties d'orchestre	net 18.—	9.—
Parties supplémentaires	à net 1.20	—60
Séparément.		
<b>I. Polonaise, Fr. Chopin, Op. 40 No. 1.</b>		
Partition d'orchestre	net 1.50	—75
Parties d'orchestre	net 6.—	3.—
Parties supplémentaires	à net —.30	—15

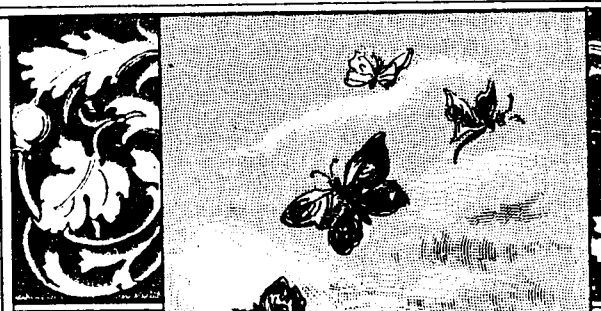

A Monsieur  
M. P. BELAIEFF.

# VALSE-ÉTUDE

pour  
PIANO

composée  
par

## FELIX BLUMENFELD.

Op. 4.

7p. ~~1.40~~  
1.60

Propriété de l'Éditeur pour tous Pays.

M. P. BELAIEFF,  
LEIPZIG.

1887

51

A Monsieur M. P. Belaieff.

3

# Valse - Etude

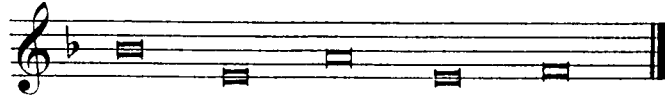

Félix Blumenfeld Op. 4.

Allegro vivo assai.  $\text{♩} = 92$

PIANO.

1a F

*pp*

*Ad.* \* *Ad.* \* *Ad.*

\* *Ad.* \* *Ad.* \*

*Ad.*

\* *Ad.* *f*

\* *Ad.*

*pp una corda*

*p tre corde*

*cresc. -*

*mf*

*f*  
*Ped.*

Poco meno mosso.  $\text{♩} = 84$

*p poco espress. ed amoroso sopra*

B E la E F

*sotto*

*m.g.* *m.d.*

*m.g.* *mf*

4 1 2 3

*ten. per Ad.*

**Tempo I giocoso assai.**

8

B marcato ma p

\* Ad. \* Ad.

E la E F

\* Ad. \* simile

5 4 2 1 b4 b2 1

\* Ad. \*

# Compositions pour Piano

publiées par

**M. P. BELAIEFF**  
à LEIPZIG.

## E. Aleneff.

M. R.

Op. 7. 3 Morceaux. Complet	3.—	1.50
<i>Séparément.</i>		
No. 1. Valse-Impromptu.	1.50	—75
No. 2. Mazurka rustique	1.20	—60
No. 3. Gavotte . . . . .	1.20	—60
Op. 8. 2 Mazurkas. Complet	2.—	1.—
<i>Séparément.</i>		
No. 1. RE-bémol majeur	1.20	—60
No. 2. MI majeur . . . . .	1.20	—60
Op. 9. 5 Morceaux. Complet	3.—	1.50
<i>Séparément.</i>		
No. 1. Arabesque . . . . .	1.—	—50
No. 2. Notturmo . . . . .	1.—	—50
No. 3. Impromptu . . . . .	—80	—40
No. 4. Burlesque . . . . .	—80	—40
No. 5. Novellette . . . . .	1.20	—60
Op. 10. 4 Morceaux. Complet	4.—	2.—
<i>Séparément.</i>		
No. 1. Petites Variations	1.50	—75
No. 2. Valse . . . . .	1.—	—50
No. 3. Intermezzo . . . . .	1.20	—60
No. 4. Canzona . . . . .	1.20	—60

## Nicolas Artelboucheff.

Op. 3. 2 Mazurkas. Complet	2.50	1.25
<i>Séparément.</i>		
No. 1. Esmoll . . . . .	1.—	—50
No. 2. Asdur . . . . .	1.50	—75
Op. 7. 2 Morceaux. Complet	1.50	—75
<i>Séparément.</i>		
No. 1. Valse . . . . .	1.—	—50
No. 2. Mazurka . . . . .	—80	—40

## Alexandre Borodine.

Le Prince Igor. Opéra en 4 actes avec prologue. Réduction pour Piano seul par F. Blumenfeld. net	12.—	6.—
Ouverture, Danses et Marche tirées de l'Opéra „Le Prince Igor“. Réduction par F. Blumenfeld.		
1. Ouverture . . . . .	3.—	1.50
2. Danses No. 8 et 17 . . . . .	4.—	2.—
3. Marche polovtsienne . . . . .	2.—	1.—
Potpourri de l'Opéra „Le Prince Igor“ . . . . .	3.—	1.50
Scherzo du Quatuor en LA pour archets. Transcrit par Théodore Jadoul . . . . .	2.—	1.—
Serenata alla spagnola du Quatuor sur le nom B-la-f. Transcrite par Théodore Jadoul . . . . .	1.20	—60
Dans les Steppes de l'Asie centrale. (Eine Steppenskizze aus Mittel-Asien.) Esquisse symphonique. Transcrite par Théodore Jadoul . . . . .	2.—	1.—

## Félix Blumenfeld.

M. R.

Op. 2. 4 Morceaux. Complet	4.—	2.—
<i>Séparément.</i>		
No. 1. Etude (LA majeur)	1.—	—50
No. 2. Souvenir douloureux . . . . .	1.—	—50
No. 3. Quasi Mazurka . . . . .	1.20	—60
No. 4. Mazurka de concert	1.50	—75
Op. 3. 3 Etudes. Complet	3.—	1.50
<i>Séparément.</i>		
No. 1. RE-bémol majeur	1.50	—75
No. 2. MI mineur . . . . .	1.—	—50
No. 3. LA majeur . . . . .	1.20	—60
Op. 4. Valse-Etude . . . . .	2.50	1.25
Op. 6. 2 Nocturnes. Complet	2.50	1.25
<i>Séparément.</i>		
No. 1. Une nuit à Magarach (Crimée). MI majeur . . . . .	1.50	—75
No. 2. MI-bémol mineur	1.20	—60
Op. 8. Variations caractéristiques sur un thème original . . . . .	3.—	1.50
Op. 11. Mazurka . . . . .	2.—	1.—
Op. 12. 4 Préludes. Complet	2.—	1.—
<i>Séparément.</i>		
No. 1, en SOL majeur . . . . .	—80	—40
No. 2, en MI majeur . . . . .	—80	—40
No. 3, en UT-dièse majeur	—80	—40
No. 4, en RE majeur . . . . .	—60	—30
Op. 13. 2 Impromptus. Compl.	3.—	1.50
<i>Séparément.</i>		
No. 1. LA-bémol majeur . . . . .	2.—	1.—
No. 2. SOL-bémol majeur	1.—	—50
Op. 14. Sur mer. Etude . . . . .	2.—	1.—
Op. 16. Valse-Impromptu . . . . .	2.—	1.—
Op. 17. Préludes. Cahier I. Complet . . . . .	3.—	1.50
<i>Séparément.</i>		
No. 1. UT majeur . . . . .	—50	—25
No. 2. LA mineur . . . . .	1.—	—50
No. 3. SOL majeur . . . . .	—60	—30
No. 4. MI mineur . . . . .	1.—	—50
No. 5. RE majeur . . . . .	1.—	—50
No. 6. SI mineur . . . . .	—80	—40
Cahier II. Complet . . . . .	3.—	1.50
<i>Séparément.</i>		
No. 7. LA majeur . . . . .	1.—	—50
No. 8. FA-dièse mineur	—60	—30
No. 9. MI majeur . . . . .	—60	—30
No. 10. UT-dièse mineur	—60	—30
No. 11. SI majeur . . . . .	1.—	—50
No. 12. SOL-dièse mineur	1.20	—60
Cahier III. Complet . . . . .	3.—	1.50
<i>Séparément.</i>		
No. 13. FA-dièse majeur . . . . .	—80	—40
No. 14. MI-bémol mineur	—60	—30
No. 15. RE-bémol majeur	1.—	—50
No. 16. SI-bémol mineur . . . . .	—80	—40
No. 17. LA-bémol majeur	1.—	—50
No. 18. (Memento mori.) FA mineur . . . . .	—80	—40

## Félix Blumenfeld.

M. R.

Op. 17. Préludes. Cahier IV. Complet . . . . .	3.—	1.50
<i>Séparément.</i>		
No. 19. MI-bémol majeur	1.—	—50
No. 20. UT mineur . . . . .	1.—	—50
No. 21. SI-bémol majeur . . . . .	—80	—40
No. 22. SOL mineur . . . . .	1.—	—50
No. 23. FA majeur . . . . .	—80	—40
No. 24. RE mineur . . . . .	—80	—40
Op. 20. Nocturne-Fantaisie en MI majeur . . . . .	2.—	1.—
Op. 21. 3 Morceaux. Complet	2.50	1.25
<i>Séparément.</i>		
No. 1. Moment de désespoir . . . . .	1.—	—50
No. 2. Le soir . . . . .	1.—	—50
No. 3. Une course . . . . .	1.50	—75
Op. 22. 2 Morceaux.		
No. 1. Mazurka (en LA-bémol) . . . . .	1.—	—50
No. 2. Valse brillante (en SI) . . . . .	2.—	1.—
Op. 23. Suite polonaise. Cplt.	3.—	1.50
<i>Séparément.</i>		
No. 1. Krakovienne (Kra-kowiak) . . . . .	1.—	—50
No. 2. A la Mazurka (Kujawiak) . . . . .	1.20	—60
No. 3. Berceuse (Koly-sanka) . . . . .	—60	—30
No. 4. Mazurka (Mazurek)	1.—	—50
Op. 24. Etude de concert en FA-dièse mineur . . . . .	1.50	—75
Op. 25. 2 Etudes - Fantaisies. Complet . . . . .	2.50	1.25
<i>Séparément.</i>		
No. 1. SOL mineur . . . . .	1.50	—75
No. 2. MI-bémol mineur	1.50	—75

## Sigismond Blumenfeld.

Op. 2. Quasi Mazurka sur le nom Be-la-f . . . . .	1.50	—75
Op. 5. 6 Brimborions. Complet	2.—	1.—
<i>Séparément.</i>		
No. 1. Aujeu. No. 2. Une pensée à Schumann	—80	—40
No. 3. Un moment d'enthousiasme . . . . .	—60	—30
No. 4. Preludino. No. 5. Un moment sérieux . . . . .	—80	—40
No. 6. A l'exercice . . . . .	—80	—40
Op. 6. 2 Mazurkas. Complet	2.—	1.—
<i>Séparément.</i>		
No. 1. SI-bémol mineur . . . . .	—80	—40
No. 2. FA majeur . . . . .	1.20	—60

## B. Grodzki.

Op. 47. Valse capricieuse . . . . .	1.—	—50
-------------------------------------	-----	-----